

Groupe Ornis

Antenne Petite Camargue Alsacienne du
Centre de Recherches par le Bagueage des Populations d'Oiseaux
CNRS - Muséum National d'Histoire Naturelle

Rapport des activités 2023



Groupe Ornis

Antenne Petite Camargue Alsacienne du
Centre de Recherches par le Bagueage des Populations d'Oiseaux
CNRS - Muséum National d'Histoire Naturelle

Membres 2023

- 41 Actifs en 2023
- 19 Cotisants PCA (dont anciens ou en stand-by)
- **19 Membres actifs** (cumul des deux)
- 22 Invités ou occasionnels
- 4 Bagueurs associés

- xx Visiteurs

Programme National de Recherches sur les Oiseaux

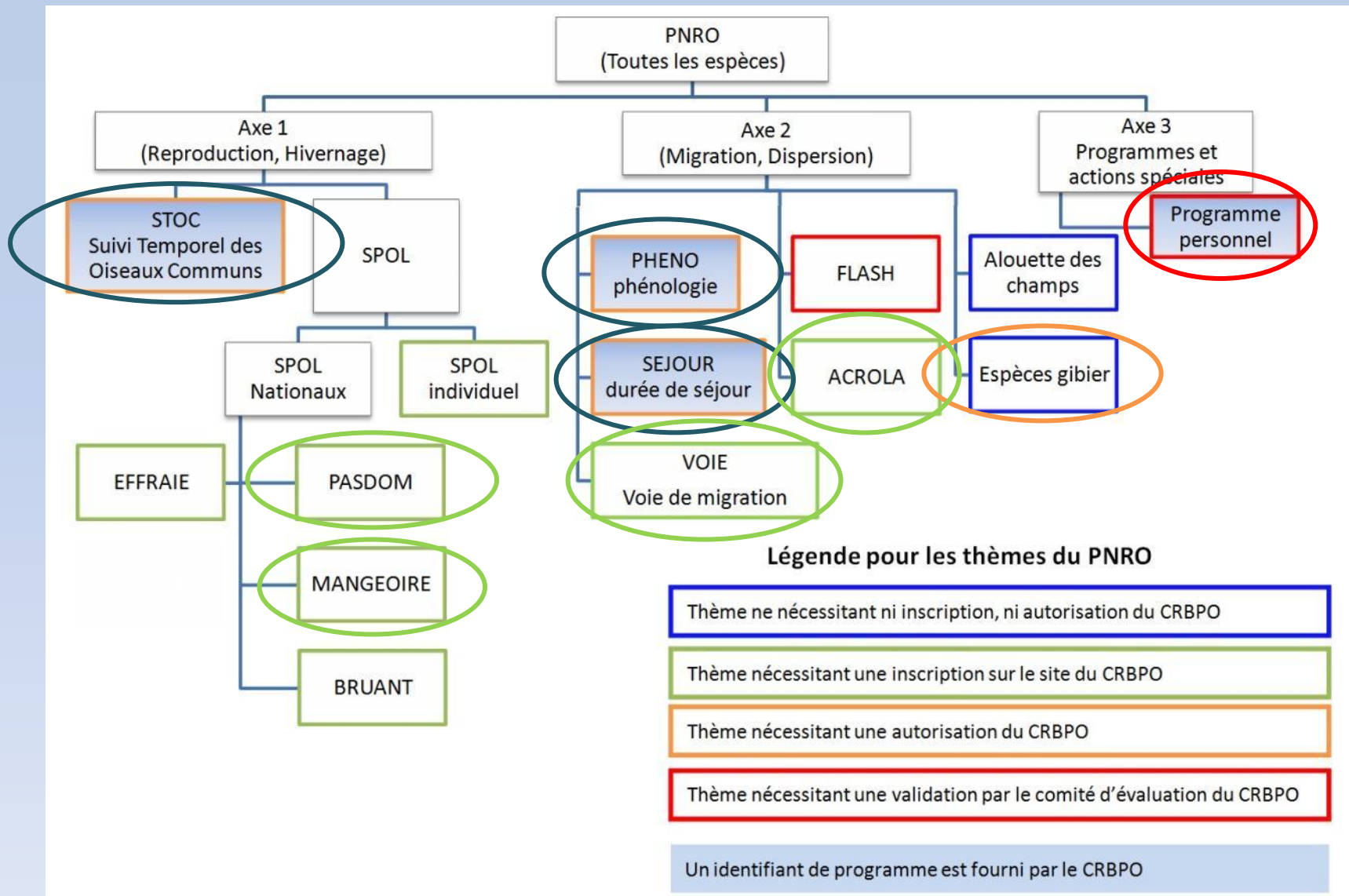

PCA espaces naturels

Sites de baguage

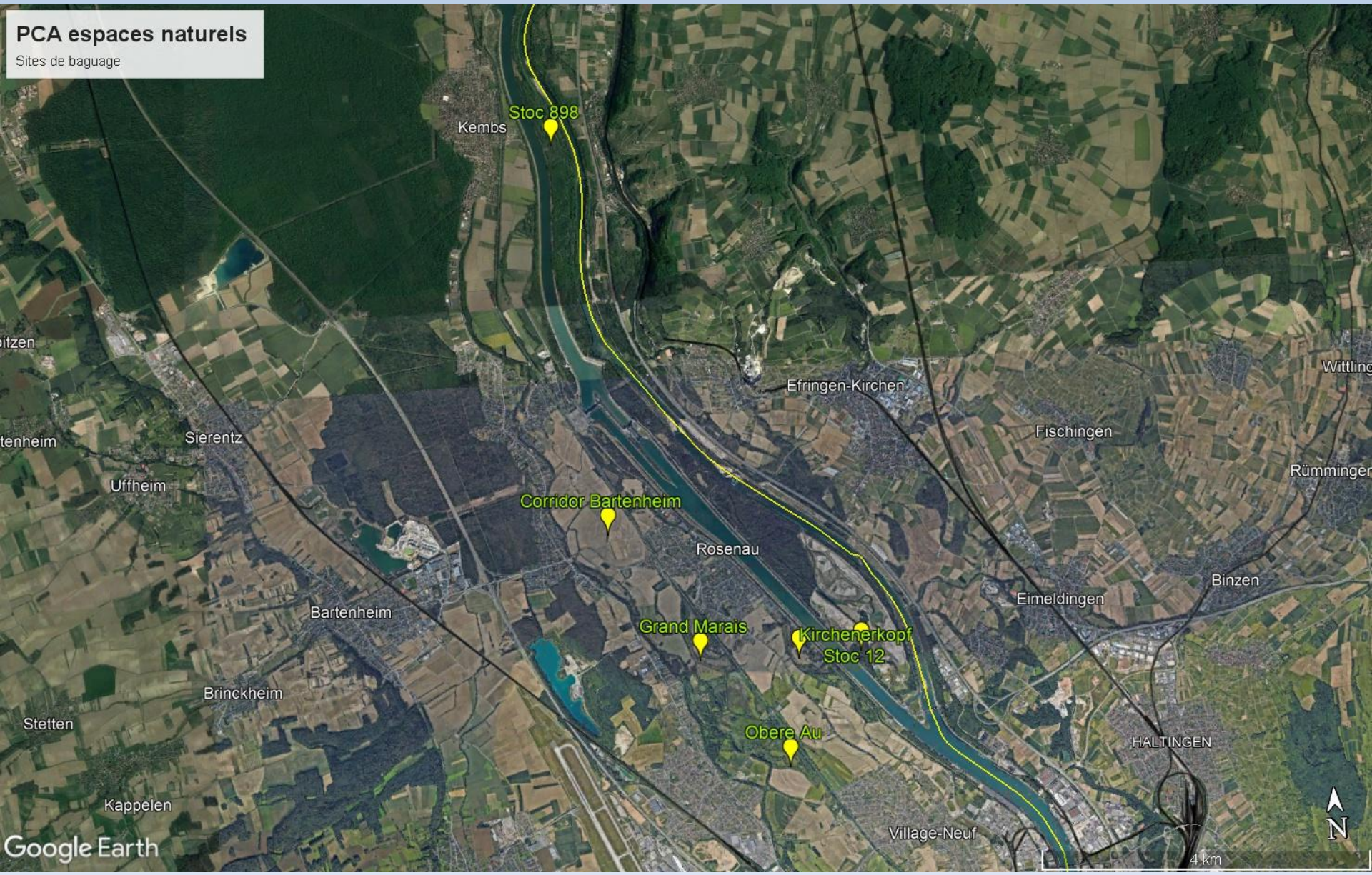

STOC 12 IdR sud

mars 2022



Grand Canal of Alsace

Grand Canal d'Alsace

Le Rhin

Google Earth

Grand C

200 m



STOC 12 « Ile du Rhin Sud » - an 35-1

Evolution pluriannuelle - Stoc 12

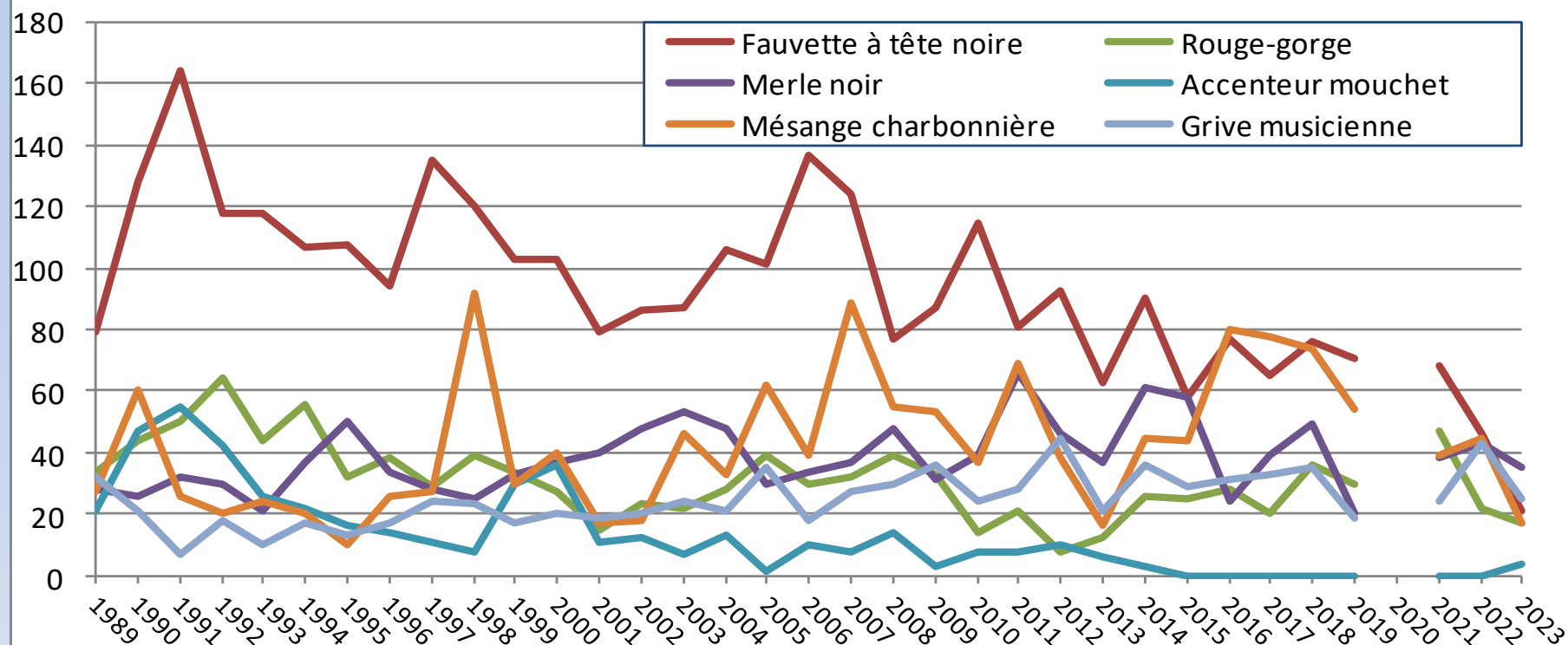

STOC 12 « Ile du Rhin Sud » - an 35-1

Espèces	2016	2017	2018	2019	2020	2021	2022	2023
Nombre de sessions	3	3	3	3	0	3	3	2
Fauvette à tête noire	77	65	76	71		68	46	21
Rougegorge familier	28	20	36	30	C	47	22	17
Merle noir	24	39	49	20	O	38	43	35
Accenteur mouchet	0	0	0	0	V	0	0	4
Mésange charbonnière	80	78	74	54	I	39	45	17
Grive musicienne	31	33	35	19	d	24	43	25

STOC 898

avril 2020

Google Earth

Grand Canal d'Alsace

Le Rhin

KLEINKEMS

Kleinkem

300 m



STOC 898

avril 2020

Grand Canal d'Alséke
Google Earth

100 m



STOC 898 « Ile du Rhin Nord » - an 15

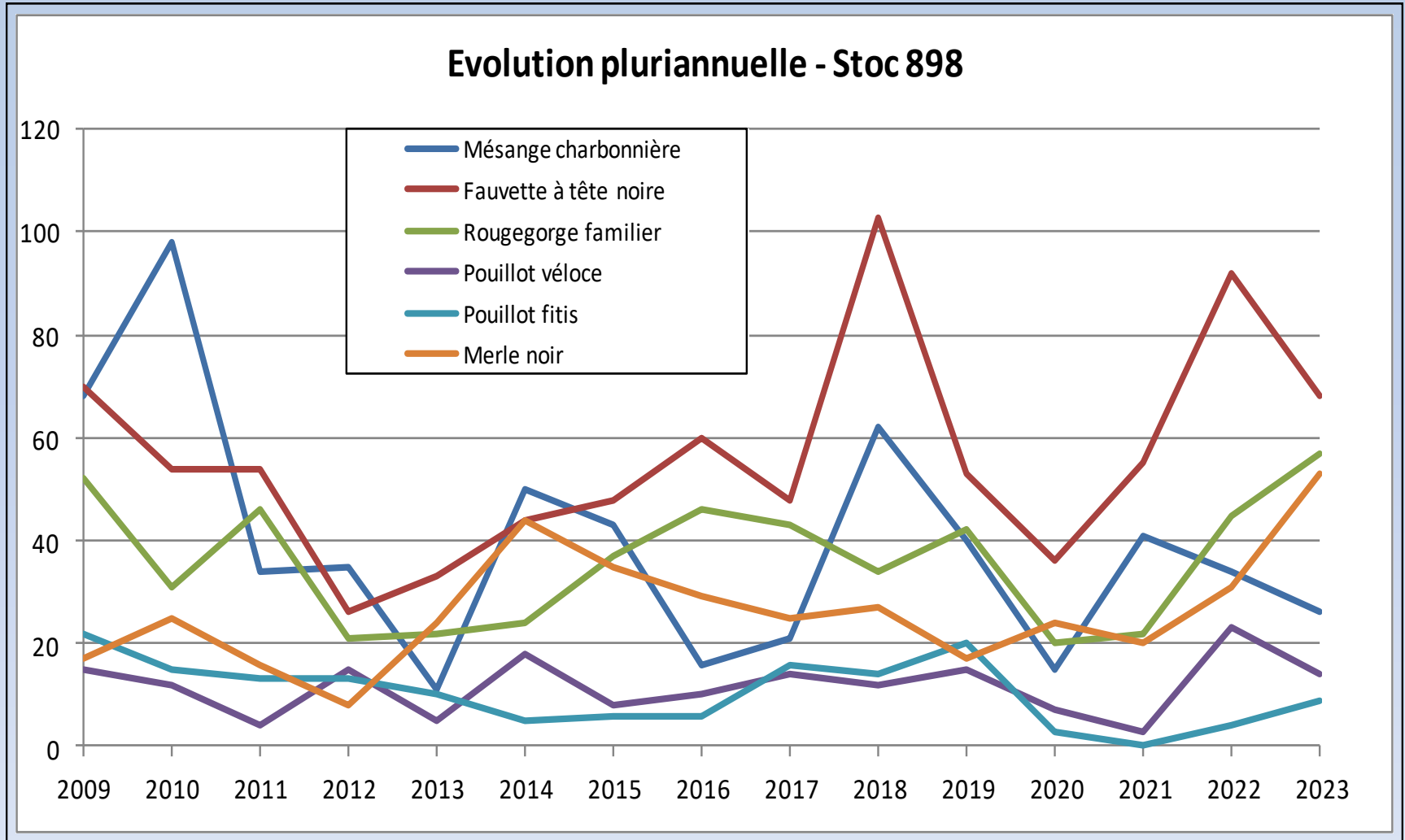

STOC 898 « Ile du Rhin Nord » - an 15

Régression du Pouillot fitis : quelles causes ?

PHYLUS	2015	2016	2017	2018	2019	2020	2021	2022	2023	Total		
M+1A	4	4	8	8	11	2	3	3	3	46	B27 : C19	dont 33 en 05, 9 en 06, 4 en 07
F+1A	1	1	5	2	9	1	0	1	2	22	B14 : C8	dont 11 en 05, 9 en 06, 2 en 07
?1A	1	1	2	5	0	0	0	0	3	12	B12	entre le 10/06 et le 09/07
Total	6	6	15	15	20	3	3	4	8	80		

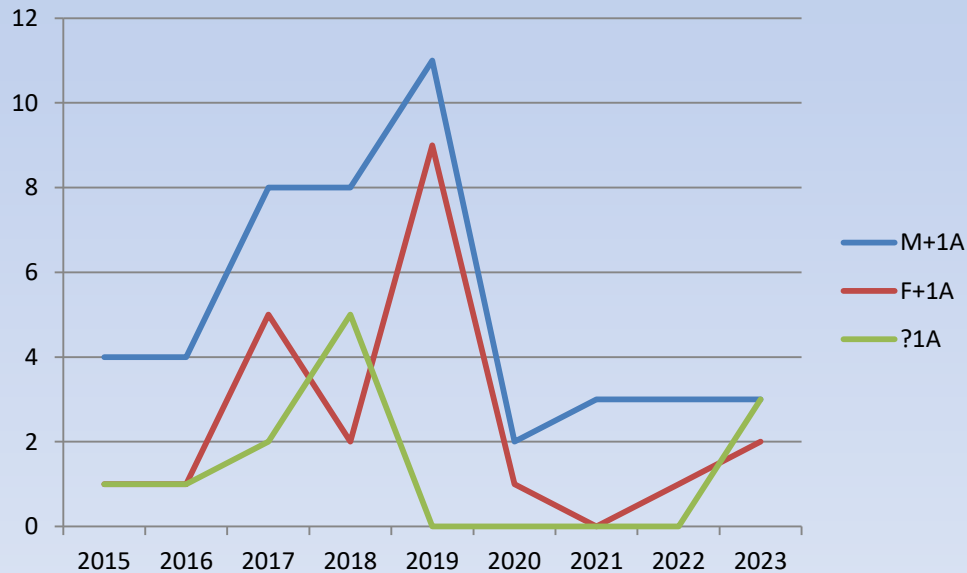

STOC pour quoi faire ?

Au niveau local (PCA)

Mise en corrélation avec d'autres programmes de suivi pour servir de base à la gestion des espaces naturels

Poursuite : **ok**
Stoc 898

Poursuite : **ok**
Stoc 12

L'impact du pâturage extensif est à évaluer sur une durée d'au moins 4 ans.

Problème récurrent :
La valorisation locale des données par analyse statistique

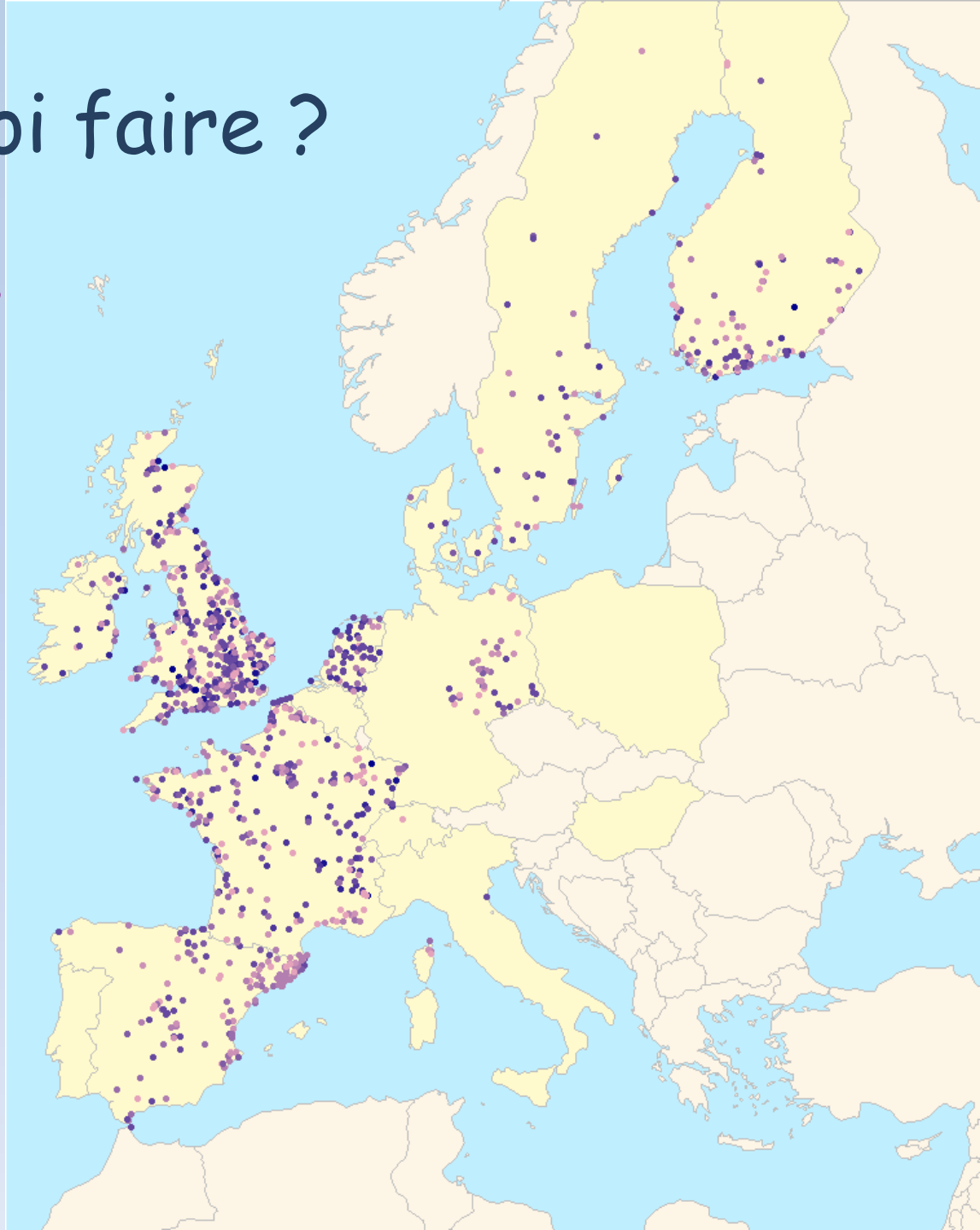

Obere Au
mars 2022

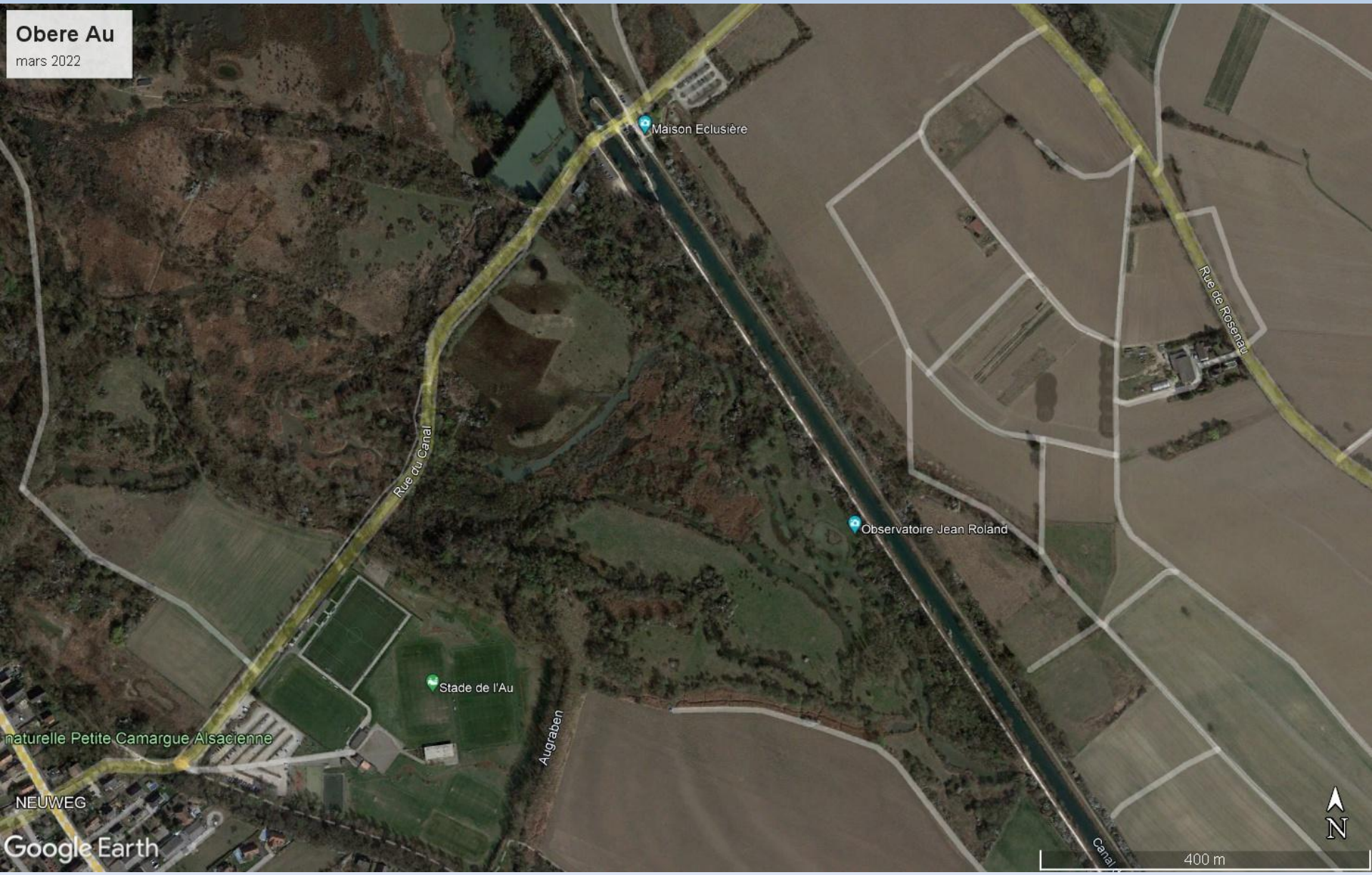

Maison Eclésièrè

Observatoire Jean Roland

Stade de l'Au

Rue du Canal

Rue de Rosenau

Augraben

naturelle Petite Camargue Alsacienne

NEUWEG

Google Earth

400 m



Obere Au
mars 2022



Observatoire Jean Roland

Canal de Huringue

Canal de Huringue

Google Earth

100 m



PHENO 739 « Obere Au »

pré et postnuptial (Halte migratoire)
mars-avril et de juillet à novembre

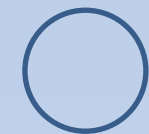

Rousserolle
effarvatte



Bruant des
roseaux



Locustelle
tachetée

Gorgebleue
à miroir

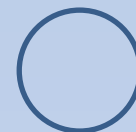

Rémiz
penduline

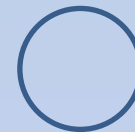

Locustelle
lusciniöide

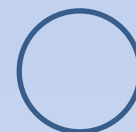

passage pré-nuptial

erratisme et/ou passage postnuptial

Programme suspendu

0

= Nombre de captures

Grand Marais

mars 2022



Grand Marais
mars 2022



Augraben

Google Earth

100 m



PHENO 966 + 967 « Marais »

(Halte migratoire)

= ANNEE 7

Rappel :

Du 1 août au 31 octobre. Minimum 1 session de baguage par semaine.

Filet 100 + 101 + 102 = PHENO 966 (filets arbustifs)
130 + 131

Filet 120 + 121 + 122 + 123 = PHENO 967 (filets roselière)

Filet 111 + 112 + 113 = ACROLA

Objectifs :

Variations de phénologie migratoire des passereaux entre individus, dans l'espace et dans le temps.

Compléments :

Voie : hirondelle rustique + hirondelle de rivage le soir (filet 120 à 123)

Filets caille

PHENO 966 + 967 « Marais »

(Halte migratoire)



2002

Date des images satellite : 26/7/2018 lat 47.626283° long 7.534789° elev. 242 m altitude 546 m

PHENO 966 + 967 « Marais »

(Halte migratoire)

Bilan 2023 :

PHENO 966 : 3448 oiseaux bagués + 47 contrôles.

PHENO 967 : 1516 oiseaux bagués + 45 contrôles.

ACROLA : 571 oiseaux bagués + 23 contrôles.

Filets Caille : 81 oiseaux bagués + 9 contrôles.

VOIE : 366 oiseaux bagués.

Total : 5982 oiseaux bagués de 62 espèces et 124 contrôles = 6106 manipulations.

Moyenne : 26 oiseaux/heure.

Temps de présence 2023 :

Ouverture des filets : 228h00 (267h45) = 51 (60) matinées + 26 (40) soirées.

Présence : 684h00 (803h15) pour une moyenne de 3 personnes/jour

Total : environ 1026h00 (1205h00) présence, prépa, analyses... = 146,5 (172) jours ETP

PHENO 966 + 967 « Marais »

(Halte migratoire)

10 espèces les plus capturées en 2023 (2022) :

Fauvette à tête noire : 2345 (2287)

Rousserolle effarvatte : 818 (564)

Rougegorge familier : 519 (520)

Mésange bleue : 374 (87)

Hirondelle rustique : 366 (187)

Fauvette des jardins : 224 (173)

Pouillot véloce : 214 (147)

Accenteur mouchet : 124 (98)

Tarin des aulnes : 120 (7)

Mésange charbonnière : 106 (95)

Puis très bonne année pour : Phragmite des joncs, Locustelle tachetée, Pouillot fitis, Rossignol philomèle, Rougequeue à front blanc, Torcol fourmilier.

Contrôles :

8 contrôles étrangers !!! :

- Rousserolle effarvatte (3) : 1 allemande, 1 hongroise, 1 suédoise
- Phragmite des joncs : (4) : 1 suédois, 3 belges
- Bruant des roseaux (1) : 1 tchèque

Et...

- 1 reprise de Phragmite des joncs en Suisse
- 1 reprise de Grive musicienne en Espagne
- 1 contrôle de Rougegorge familier en Charente

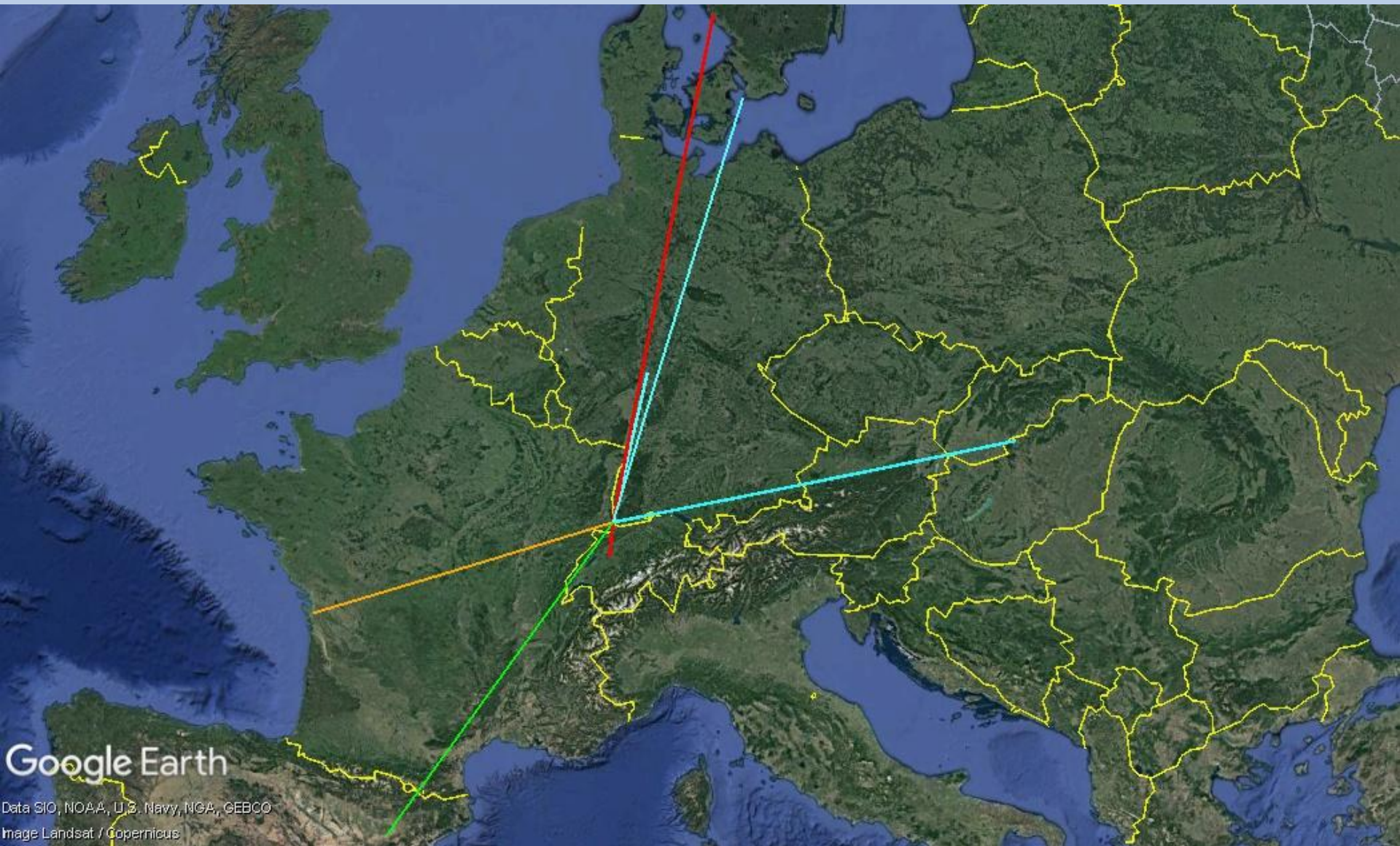

Bleu : Rousserolle effarvate / Rouge : Phragmite des joncs / Orange : Rougegorge familier / Vert : Grive musicienne

PHENO 966 + 967 « Marais »

(Halte migratoire)

Bilan général : (17 ans de suivi)

2007 à 2016 : du 10 août au 10 septembre / 2017 à 2023 : du 1 août au 31 octobre

- 48 221 oiseaux bagués
- 99 espèces
- 3 366h d'ouverture de filets

10 espèces les plus capturées :

Fauvette à tête noire : 17 692

Rousserolle effarvatte : 7 873

Hirondelle rustique : 5 066

Rougegorge familier : 3 311

Mésange bleue : 1 705

Fauvette des jardins : 1 620

Mésange charbonnière : 998

Pouillot véloce : 889

Merle noir : 811

Grive musicienne : 572

3 espèces les plus capturées = 63,5%

5 espèces les plus capturées = 74,0%

10 espèces les plus capturées = 84,5%

Suivi de la caille des blés

24 nuits de suivi = 240h

→ 21 cailles des blés !!!

→ 60 captures « incidentes »

12 rougegorges familiers

9 fauvettes à tête noire

8 martins-pêcheurs d'Europe

8 rousserolles effarvattes

7 merles noirs

4 grives musiciennes

2 rossignols philomèles

2 torcols fourmiliers

1 fauvette des jardins

1 râle d'eau

1 pic vert

1 hypolaïs polyglotte

1 pie-grièche écorcheur

1 mésange charbonnière

1 gorgebleue à miroir

1 rougequeue à front blanc

Quelques belles captures









PENDANT

AVANT

APRES...
(en bonus)



FELICITATIONS!!!!



VOIE

(Halte migratoire)

Espèces-cibles :

Hirondelle rustique
et

Hirondelle de rivage

Rémiz penduline

Bruant des roseaux



*intégré aux programmes PHENO
+ programmes spécifiques, hors RNN :
- Corridor à Bartenheim-la-Chaussée, en matinée
- Etangs Nérac, stage en 4 week-ends*

Corridor Bartenheim

mars 2022

BARTENHEIM LA CHAUSSÉE

Restaurant le Colombier

Rosenau

Au Lion d'Or



Corridor

Bartenheim



Google Earth

200 m

Station Ornithologique de l'Au Protocole VOIE : Hautes eaux



STation Ornithologique de l'Au
Corridor Bartenheim
Espèces-cibles



Bruant des roseaux
Rohrammer



Rémiz penduline
Beutelmeise

Protocole VOIE : nombre de captures

Espèces		2016	2017	2018	2019	2020	2021	2022	B	C	2023	Cumul
Bruant des roseaux	EMBSCH	377	482	322	190	136	335	121	127	2	129	2092
Mésange bleue	PARCAE	19	321	110	224	23	99	86	303	3	306	1188
Pouillot véloce	PHYCOL	115	30	79	31	105	9	12	38	1	39	420
Mésange charbonnière	PARMAJ	4	49	50	70	9	24	10	27		27	243
Moineau friquet	PASMON	51	13	40	19	3	2	1	2		2	131
Rougegorge familier	ERIRUB	12	17	22	14	9	23	15	12	1	13	125
Accenteur mouchet	PRUMOD	5	31	5	14	6	10	2	10		10	83
Rousserolle effarvatte	ACRSCI	3	4	10	10	22	1	6	5	3	8	64
Troglodyte mignon	TROTRO	1	1	7	5	1	6	4	5		5	30
Pinson des arbres	FRICOE		6	6	1	1	4					18
Fauvette à tête noire	SYLATR	2		3	9	2	2	1				19
Grive musicienne	TURPHI	2	7	3	1		1	2				16
Merle noir	TURMER	3	1		5		8	4	2		2	23
Rémiz penduline	REMPEN	1	2	2	1							6
Tarier pâtre	SAXTOR		2	2			1	1				6
Mésange noire	PARATE		3		1							4
Etourneau sansonnet	STUVUL	3							1		1	4
Bruant jaune	EMBCIT			1								1
Linotte mélodieuse	CARINA		1				1					2
Bruant proyer	MILCAL		1					1				2
Serin cini	SERSER	1										1
Verdier d'Europe	CARCHL				1							1
Pipit spioncelle	ANTSPI	1			1							2
Phragmite des joncs	ACRSCH					1						1
Rougequeue noir	PHOOCH					1		1	2		2	4
Orite à longue queue	AEGCAU						2					2
Berg. des ruisseaux	MOTCIN						1					1
Traquet motteux	OENOEN							1				1
Roitelet triple-bandeau	REGIGN							1	2		2	3
Martin-pêcheur	ALCATT								1		1	1
Total		600	971	662	597	319	529	269	537	10	547	4494

Station Ornithologique de l'Au

Protocole VOIE : nombre de captures 2016-2023

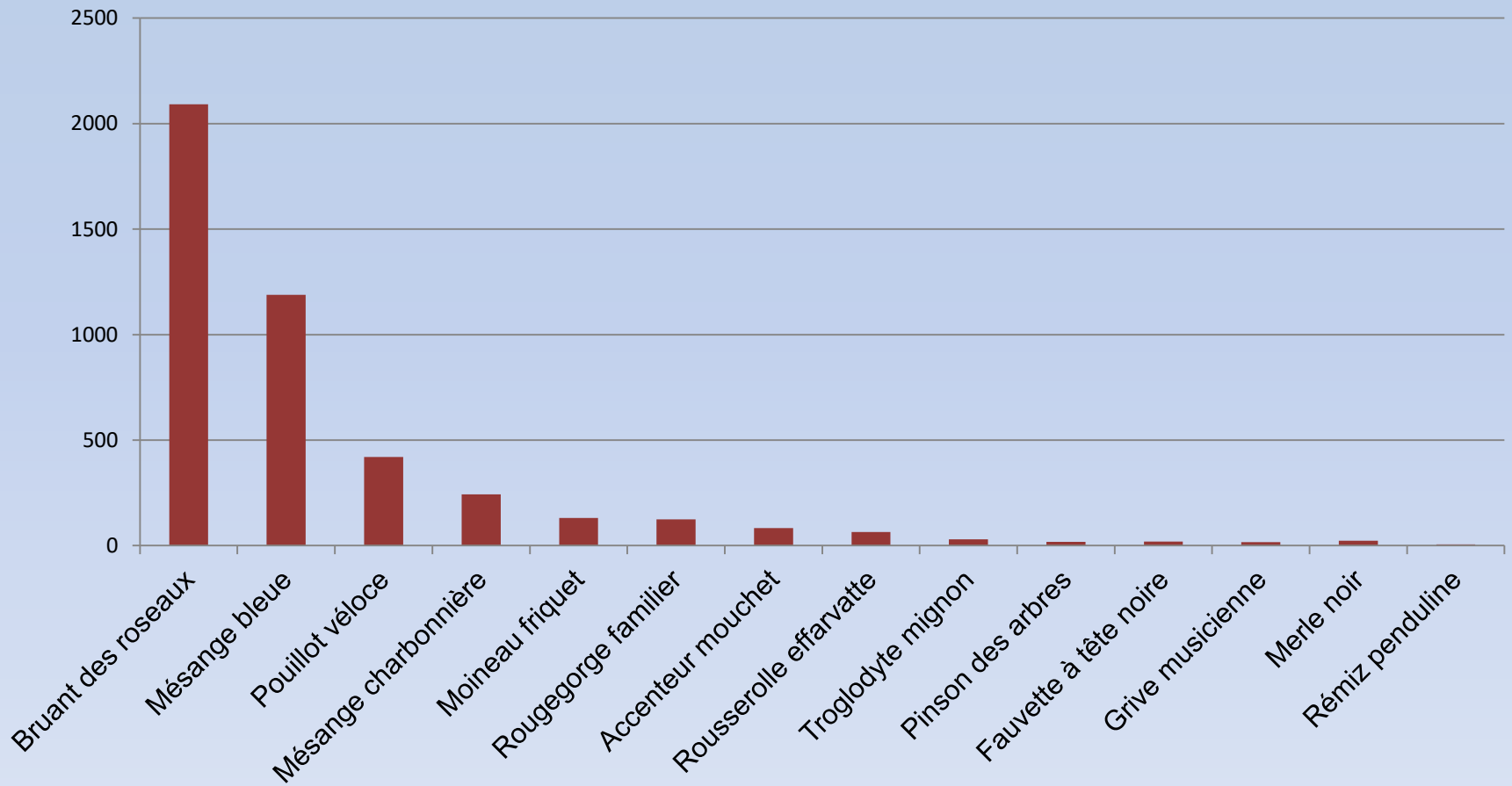

STation Ornithologique de l'Au
Protocole VOIE : nombre de captures par heure

Espèces		2016	2017	2018	2019	2020	2021	2022	2023
<i>Durée de capture en h</i>		71,50	125,25	110,00	66,25	31,00	89,25	88,25	78,25
<i>Bruant des roseaux</i>	EMBSCH	5,27	3,85	2,93	2,87	4,39	3,75	1,37	1,65
<i>Mésange bleue</i>	PARCAE	0,27	2,56	1,00	3,38	0,74	1,11	0,97	3,91
<i>Pouillot véloce</i>	PHYCOL	1,61	0,24	0,72	0,47	3,39	0,10	0,14	0,50
<i>Mésange charbonnière</i>	PARMAJ	0,06	0,39	0,45	1,06	0,29	0,27	0,11	0,35
<i>Moineau friquet</i>	PASMON	0,71	0,10	0,36	0,29	0,10	0,02	0,01	0,03
<i>Rougegorge familier</i>	ERIRUB	0,17	0,14	0,20	0,21	0,29	0,26	0,17	0,17
<i>Accenteur mouchet</i>	PRUMOD	0,07	0,25	0,05	0,21	0,19	0,11	0,02	0,13
<i>Rousserolle effarvatte</i>	ACRSCI	0,04	0,03	0,09	0,15	0,71	0,01	0,07	0,10
<i>Troglodyte mignon</i>	TROTRO	0,01	0,01	0,06	0,08	0,03	0,07	0,05	0,06
<i>Pinson des arbres</i>	FRICOE	0,00	0,05	0,05	0,02	0,03	0,04	0,00	0,00
<i>Fauvette à tête noire</i>	SYLATR	0,03	0,00	0,03	0,14	0,06	0,02	0,01	0,00
<i>Grive musicienne</i>	TURPHI	0,03	0,06	0,03	0,02	0,00	0,01	0,02	0,00
<i>Merle noir</i>	TURMER	0,04	0,01	0,00	0,08	0,00	0,09	0,05	0,03
<i>Rémiz penduline</i>	REMPEN	0,01	0,02	0,02	0,02	0,00	0,00	0,00	0,00

Station Ornithologique de l'Au

Protocole VOIE : nombre de captures par heure

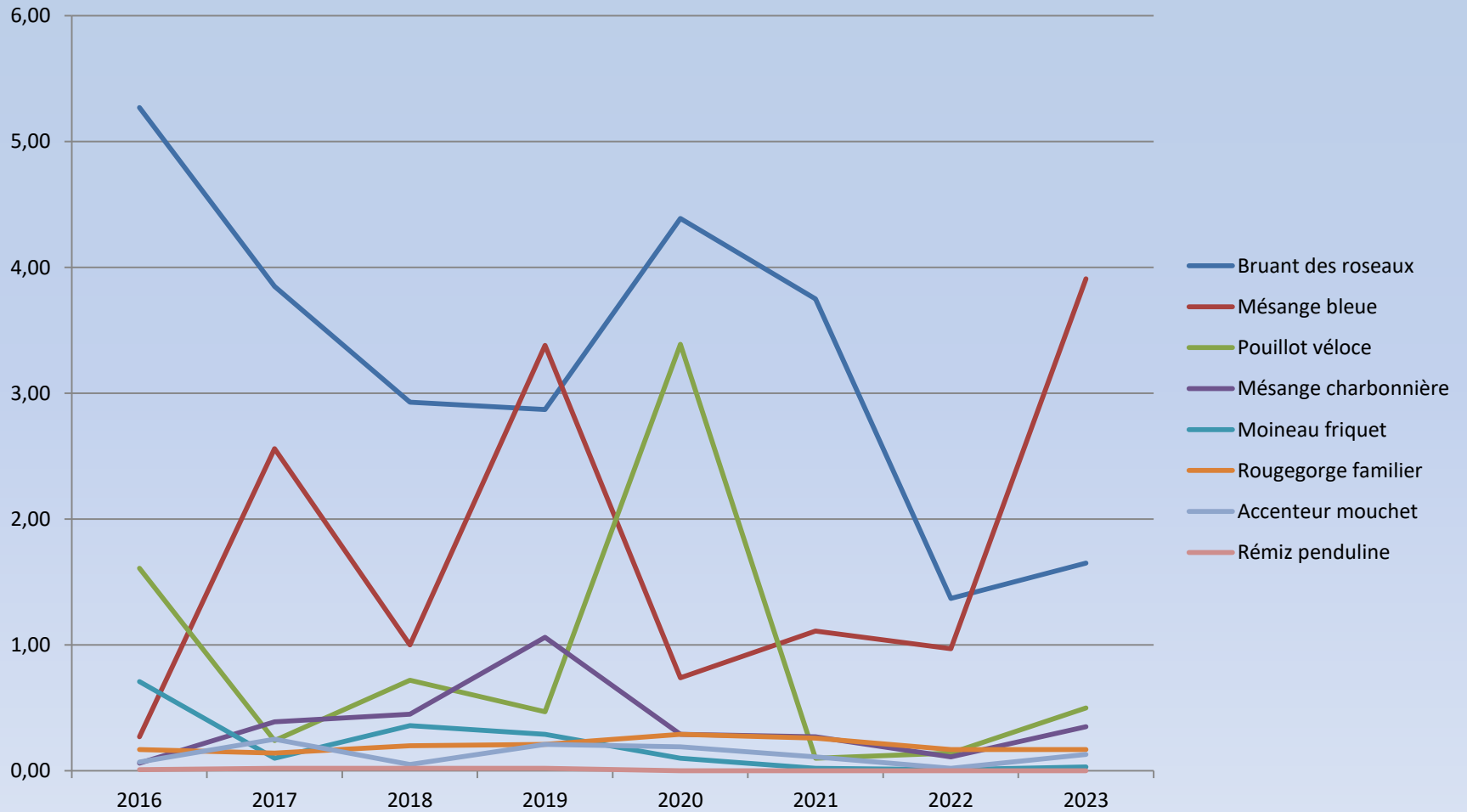

Station Ornithologique de l'Au

Contrôles interannuels et/ou "hors site »

		Lieu de baguage	B	C	Lieu de contrôle
7561276	Bruant des roseaux	17 - Saint-Seurin d'Uzet	13/10/2014	18/10/2017	corridor
1EX88091	Bruant des roseaux	Jat, Djurle Myr/Kronoberg / Sweden	11/09/2016	09/10/2016	corridor
1EV18768	Bruant des roseaux	Falsterbo/Sweden	19/09/2016	19/10/2017	corridor
7959357	Bruant des roseaux	corridor	05/10/2016	06/10/2018	Darmstadt - Wellbachgrund
7959361	Bruant des roseaux	corridor	05/10/2016	29/11/2016	26 - Châteauneuf sur Isère
7959394	Bruant des roseaux	corridor	09/10/2016	29/10/2016	ES – Lerida – Estany d'Ivars
7959544	Bruant des roseaux	corridor	26/10/2016	11/01/2018	13 – Arles – CDL Mas Neuf
7959748	Bruant des roseaux	corridor	02/11/2016	04/11/2018	Darmstadt – Frankfurt/Bonames
8077586	Bruant des roseaux	corridor	22/10/2016	26/10/2017	corridor
8239365	Bruant des roseaux	corridor	10/10/2017	11/11/2017	26 - Châteauneuf sur Isère
8271630	Bruant des roseaux	corridor	18/10/2017	19/05/2019	CZ-Usti nad Labem - Bilina
8271679	Bruant des roseaux	corridor	19/10/2017	20/03/2018	Darmstadt - Wellbachgrund
7792261	Bruant des roseaux	Obere Au	28/10/2017	31/10/2018	corridor
732929V	Bruant des roseaux	Turku-Pori Satakunta / Finland	04/08/2018	31/10/2018	corridor
8006900	Bruant des roseaux	26 - Châteauneuf sur Isère	22/10/2016	01/11/2019	corridor
3Y25308	Bruant des roseaux	ES - Taragona –Deltebre	21/11/2018	25/10/2019	corridor
8239358	Bruant des roseaux	corridor	09/10/2017	16/10/2020	NSG Pfaffensee
VS45740	Bruant des roseaux	Juodkrantes Voratinklines Gaudykles Lithuania	26/09/2020	18/10/2021	corridor
2Y97534	Bruant des roseaux	Pinseque La Pocha (Tabla) Zaragoza	16/11/2018	25/10/2021	corridor
8354618	Bruant des roseaux	Obere Au	17/10/2021	25/10/2021	corridor
8864713	Bruant des roseaux	corridor	27/10/2020	01/10/2022	Bureâ/Danielsten/Västerb/Sweden
90942438	Bruant des roseaux	Freigericht - Somborn	04/10/2022	17/10/2022	corridor
9958731	Bruant des roseaux	Kirchenerkopf	30/08/2022	27/10/2022	corridor
9640378	Bruant des roseaux	corridor	13/10/2021	12/11/2022	corridor
C5K9937	Bruant des roseaux	?		12/10/2023	corridor

Les roseaux

Le corridor de Bartenheim-la-Chaussée

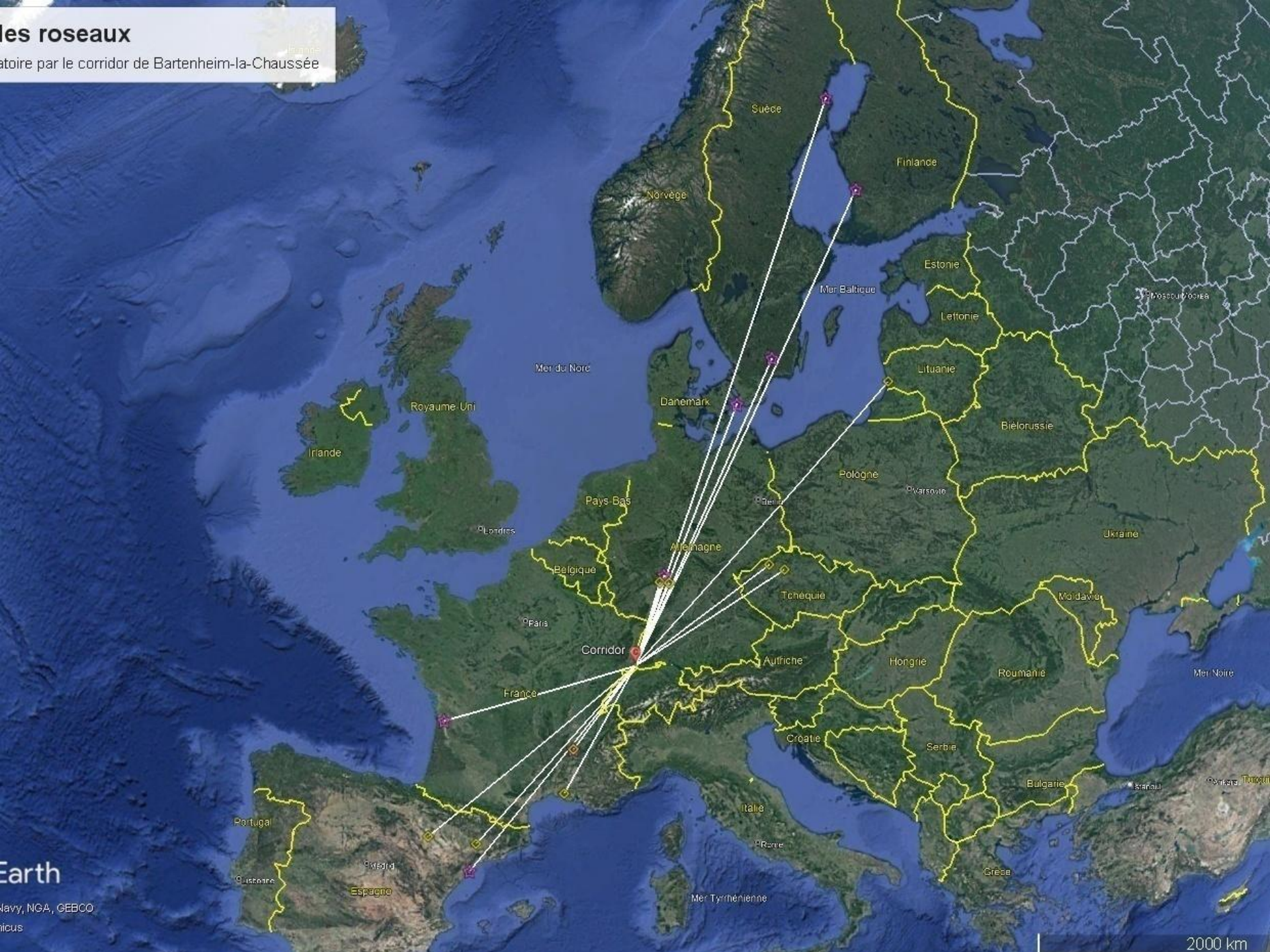

Kirchenerkopf
mars 2022



Grand Canal of Al

D213

Google Earth

100 m



SEJOUR 761 « Kirchenerkopf »

(Halte migratoire)



© 2015 Google

© 2009 GeoBasis-DE/BKG

Google earth

2002

Date des images satellite : 16/7/2007 lat 47.626394° long 7.552601° élév. 239 m altitude 1.42 km



Légende :
 Sources : PARCEL LAIRE EXPRESS, 2020(1) IGN
 Données : CARTOGRAPHIE ALTOURNI-RGF93_cote
 0 500 1000 m

Travaux Uniques 2017

TE7 : Redynamisation de la roselière du Kirchnerkopf

Carte N°07-2018



Sources :
 IGN
 Dune CIVIL 2015 (1)
 Données :
 P. du Centre de Recherche et d'Essais de la
 Camargue TE7 - Redynamisation roselière

Station cartographique - PCAMEROUNG.L - Janvier 2018

Station Ornithologique de l'Au KIRCHENERKOPF

Travaux 2022 : 2^{ème} tranche



Station Ornithologique de l'Au

SEJOUR KIRCHENERKOPF

Pose de bagues

Espèce	Pér. B : 2014-2017			Pér. C : 2018-2022			B>C		Pér. D : 2023-2026		
	Total	%	Moyenne	Total	%	Moyenne	%	Diff	Total	%	Moyenne
			/4			/5					/4
1 Fauvette à tête noire	569	41,4%	142,3	695	39,4%	139,0	-2,0%	-3,3	191	50,8%	
2 Rousserolle effarvate	156	11,3%	39,0	249	14,1%	49,8	2,8%	10,8	43	11,4%	
3 Mésange bleue	145	10,5%	36,3	163	9,2%	32,6	-1,3%	-3,7	21	5,6%	
4 Mésange charbonnière	80	5,8%	20,0	64	3,6%	12,8	-2,2%	-7,2	14	3,7%	
5 Rougegorge familier	121	8,8%	30,3	140	7,9%	28,0	-0,9%	-2,3	31	8,2%	
6 Pouillot véloce	18	1,3%	4,5	12	0,7%	2,4	-0,6%	-2,1	3	0,8%	
7 Bruant des roseaux	12	0,9%	3,0	9	0,5%	1,8	-0,4%	-1,2	0	0,0%	
8 Fauvette des jardins	30	2,2%	7,5	86	4,9%	17,2	2,7%	9,7	18	4,8%	
12 Merle noir	36	2,6%	9,0	25	1,4%	5,0	-1,2%	-4,0	1	0,3%	
14 Locustelle tachetée	19	1,4%	4,8	15	0,8%	3,0	-0,5%	-1,8	4	1,1%	
17 Pouillot fitis	5	0,4%	1,3	24	1,4%	4,8	1,0%	3,6	5	1,3%	
19 Fauvette grisette	16	1,2%	4,0	33	1,9%	6,6	0,7%	2,6	5	1,3%	
32 Gobemouche gris	4	0,3%	1,0	25	1,4%	5,0	1,1%	4,0	1	0,3%	

Station Ornithologique de l'Au

SEJOUR KIRCHENERKOPF

Tendances en pourcentages

1) Les deux espèces indicatrices présentes en plus grand nombre :

Fauvette à tête noire : **régression (forte progression occasionnelle en 2023 ?)**

Rousserolle effarvate : **en progression (régression due aux travaux sur roselière en hiver 2023)**

2) Pour l'ensemble des espèces directement liées aux milieux humides (roselières + anciens bras)

Rousserolle effarvate, Rousserolle verderolle, Rousserolle turdoïde, Phragmite des joncs, Locustelle tachetée, Locustelle luscinoïde, Bruant des roseaux, Gorgebleue à miroir, Hypolaïs icterine, Râle d'eau, Chevalier culblanc,

Pourcentage avant travaux de gestion-1 sur 4 ans :	14,3 %	(196/1375)
Pourcentage après travaux de gestion-1 sur 5 ans :	16,5 %	(291/1766)
Pourcentage après travaux de gestion-2 sur 1 an :	14,6%	(55/376)

**L'évolution du pourcentage de paludicoles après travaux de gestion
ne pourra être significative qu'après 4 années de suivi**

Stages Ornithologiques

Deux formules

avec priorité donnée aux programmes pluriannuels.

- Accueil d'aides-baguteurs et de baguteurs stagiaires en été et en automne lors des sessions SEJOUR, PHENO et VOIE
- ~~Première approche du baguage~~
~~— et formation de futurs collaborateurs,~~
~~— baguteurs et aides-baguteurs~~
~~— lors de 4 week-ends en septembre — octobre~~
~~— sur protocole VOIE, aux étangs Nérac, à Altenach~~
- Découverte d'autres sites et rencontre d'autres baguteurs, en France ou à l'étranger, pour les baguteurs stagiaires

Etangs Nérac

Problèmes de niveaux d'eau, d'accès au site et d'intrants agricoles dans ce lieu classé « Espace Naturel Sensible ».

Manque de candidats à la relève.



Programme suspendu après 20 ans de suivi

SPOLs MANGEOIRE



SPOL
PASDOM



Jardin OS à Village-Neuf – MN
Collège Forlen à Saint-Louis – MN
Jardin Fizou à Wihr-au-Val – MN
Jardin LB à Saint-Louis – BS
Verger RB à Waldighofen – BS
Rue du Fossé – Huningue – MB
Tichey - Côte d'or - BM



Collège Forlen à Saint-Louis

Nombre de sessions	2	Temps de baguage	6	Temps baguage/session	3,00
Nombre d'oiseaux	39	Nombre d'espèces	6	Oiseaux/espèce	6,5
3 espèces les plus baguées	Nombre	%	Total	Oiseaux/session	19,5
PARMAJ	20	51,3	89,7		
PARCAE	11	28,2			
TURMER	4	10,3			
Oiseaux/heure	6,5				

Oiseaux particuliers

Nombre d'espèces / Nombre de captures / Nombre oiseaux/heure



Jardin Fizou à Wihr-au-val

Nombre de sessions **2** Temps de baguage **7** Temps baguage/session **3,50**

Nombre d'oiseaux **57** Nombre d'espèces **12** Oiseaux/espèce **4,8**

3 espèces les plus baguées

	Nombre	%	Total
PARMAJ	7	12,3	59,6
CARNUS	17	29,8	
PARCAE	10	17,5	

Oiseaux/session **28,5**

PARMAJ **7** **12,3**

CARNUS **17** **29,8** **59,6**

PARCAE **10** **17,5**

Oiseaux/heure **8,1**

Oiseaux particuliers **1 buant zizi, 1 sizerin flammé**

Nombre d'espèces / Nombre de captures / Nombre oiseaux/heure



Bilan mangeoire

Mangeoire Odile :

- 19 ans de suivi
- 5479 oiseaux bagués
- 40 espèces!!!

Mangeoire Forlen :

- 17 ans de suivi
- 1524 oiseaux bagués
- 26 espèces

Mangeoire Fizou :

- 7 ans de suivi
- 574 oiseaux bagués
- 26 espèces...

... dont ma 118^{ème} espèce baguée ;-)

... puis la 119^{ème} 😊





MANGEOIRE et PASDOM LB à Saint-Louis – BS

Poursuite des deux programmes
actifs depuis 2005 et 2008

Données PASDOM LB retenues
pour étude statistique (PYH)
Des données de juvéniles ont été recueillies avant la mue
postjuvénile qui est complète pour cette espèce

Date	Pose de bagues en 2023	07/01	22/01	05/02	18/02		9/12	28/12	Total
DENMAJ	Pic épeiche								
ERIRUB	Rougegorge familier	1						2	3
FRICOE	Pinson des arbres				1				1
PARCAE	Mésange bleue	1	3				2	7	13
PARMAJ	Mésange charbonnière	1	3	1			2	3	10
PASDOM	Moineau domestique	5	1	3	3		14	6	32
PRUMOD	Accenteur mouchet								
STUVUL	Etourneau sansonnet								
PHOOCH	Rougequeue noir								
TROTRO	Troglodyte mignon								
TURMER	Merle noir						2		2
TOTAL		8	7	4	4		20	18	61

MANGEOIRE RB à Waldighofen – BS

Poursuite du programme lancé en 2015

Date	Pose de bagues en 2023	25/01	15/02	21/02	18/12	27/12	Total
CARCHL	Verdier d'Europe			1		1	2
CARLIS	Chardonneret élégant	1	1		9	1	12
CARNUS	Tarin des Aulnes	1	6	2		1	10
DENMAJ	Pic épeiche						
ERIRUB	Rougegorge familier	2	1		1		4
FRICOE	Pinson des arbres	2	2	1	2		7
FRIMON	Pinson du Nord	3	2				5
PAPALU	Mésange nonnette		1				1
PARCAE	Mésange bleue	7	6	2	27	10	52
PARMAJ	Mésange charbonnière	3	1	1	21	2	28
PASDOM	Moineau domestique	3	2	2	13	3	23
PASMON	Moineau Friquet		1				1
PRUMOD	Accenteur mouchet		2				2
SITEUR	Sittelle torchepot						
STUVUL	Etourneau sansonnet				1		1
TURMER	Merle noir	2	5	1	7	3	18
TOTAL		24	30	10	81	21	166

MANGEOIRE à Tichey (21) – MB

Nouveau programme lancé en 2023 ?

Date	Pose de bagues en 2023	02/12					Total
CARCHL	Verdier d'Europe						
CARLIS	Chardonneret élégant						
CARNUS	Tarin des Aulnes						
DENMAJ	Pic épeiche						
ERIRUB	Rougegorge familier	1					1
FRICOE	Pinson des arbres						
FRIMON	Pinson du Nord						
PAPALU	Mésange nonnette						
PARCAE	Mésange bleue	48					48
PARMAJ	Mésange charbonnière	27					27
PASDOM	Moineau domestique						
PASMON	Moineau Friquet						
PRUMOD	Accenteur mouchet						
SITEUR	Sittelle torchepot						
STUVUL	Etourneau sansonnet						
TURMER	Merle noir						
TOTAL		76					76

PASDOM à Huningue, rue du Fossé – MB

Poursuite du programme lancé en décembre 2019

Une session toutes les 4 semaines en hiver
et toutes les 6 semaines en été.

Pour l'étude de la survie, le baguage en été permet de déterminer les juvéniles. En effet, ceux-ci font déjà une mue complète dès le premier automne et plus rien ne les différencie alors des adultes.

La pose de bagues couleur permet d'effectuer des contrôles visuels lors du nourrissage hivernal notamment



Date	Pose de bagues en 2023	04/02	02/04	29/05	23/09	10/12	Total
ERIRUB	Rougegorge familier						
PARCAE	Mésange bleue				1	1	2
PARMAJ	Mésange charbonnière		3		1	1	5
PASDOM	Moineau domestique	5	4	6	13	7	35
STUVUL	Etourneau sansonnet						
SYLATR	Fauvette à tête noire		3		2	2	7
TURMER	Merle noir		1	1	1		3
TOTAL		5	11	7	18	11	52

Chouette, le Verger !

Un protocole de suivi par baguage, en Alsace,

Photo : Georges Herzog



pour connaître les taux de survie
ainsi que les stratégies de dispersion de la chevêche
afin de mettre en œuvre des moyens de protection
qui favorisent une reconquête du territoire,
par delà les frontières, dans un cadre trinational.

Chevêche d'Athéna

Programme personnel « survie - dispersion »

NICHEES

En nichoirs :

Tentées : 122 (119)

Réussies : 99 (93)

Perdus : 23 (24)

Loupées : 0 (2)

En cavités ou granges :

Non comptées

Le nombre de nichées tentées semble assez stable, voire en légère progression.

La réduction d'effectifs sur certains secteurs, de plaine notamment, se fait de plus en plus sentir : en cause, l'appauvrissement de la mosaïque naturelle nécessaire à l'espèce.

Nichées réussies

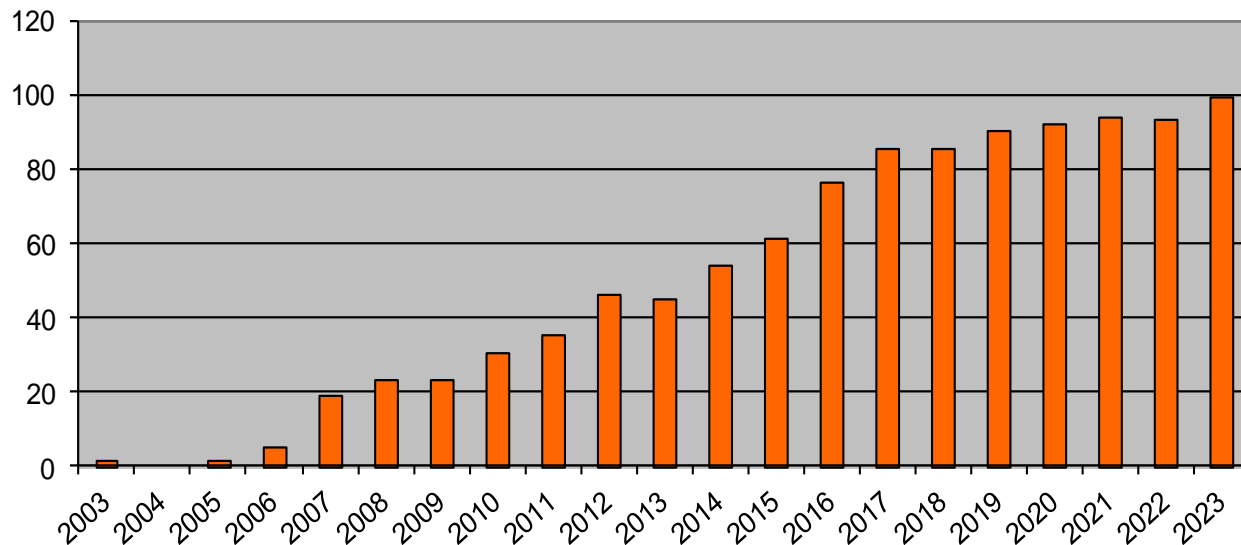

Chevêche d'Athéna

Programme personnel « survie - dispersion »

JUVENILES

En nichoirs :

362 (247) *

En cavités ou granges :

Non comptés

Cette année encore, les chanteurs se sont peu manifestés début mars. Les températures plutôt fraîches les ont peu encouragés à quitter leurs quartiers d'hiver. Par ricochet, les pontes ont été plus tardives mais néanmoins de belle taille, la nourriture étant accessible.

Comme l'an passé, les échecs ont surtout été provoqués par l'abandon des œufs dû au froid, à la prédation ou à la disparition d'un adulte.

L'élevage des jeunes s'est cependant déroulé de façon très satisfaisante, grâce à une fenaison précoce et à plusieurs sauvetages.

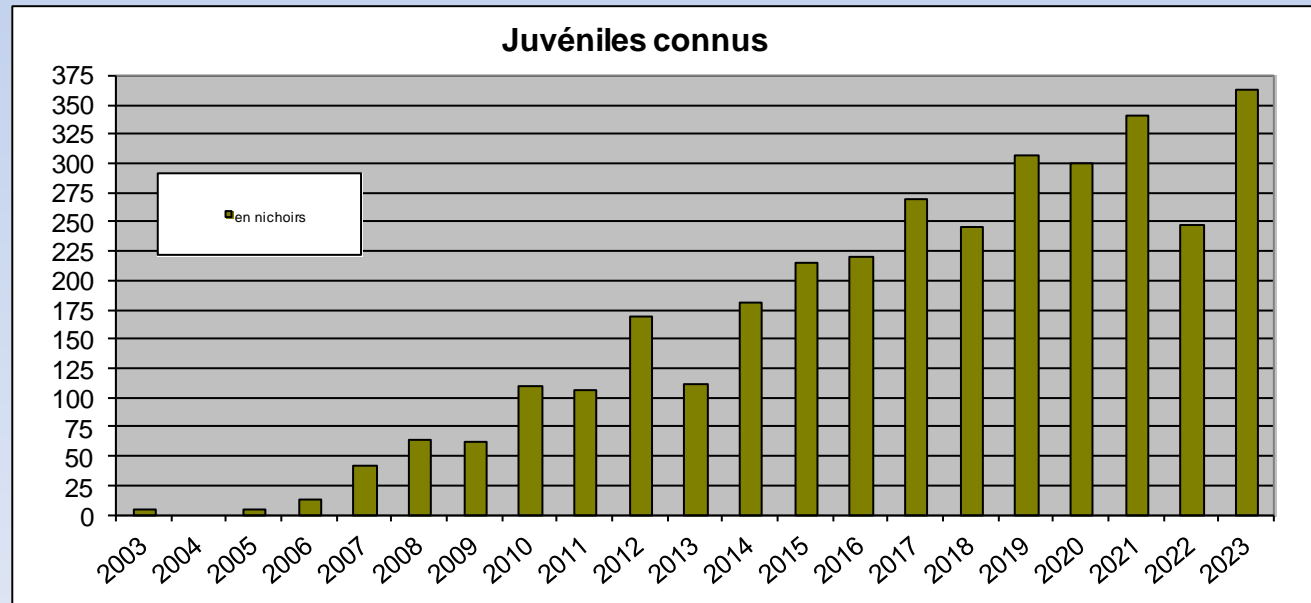

Corridor "III"

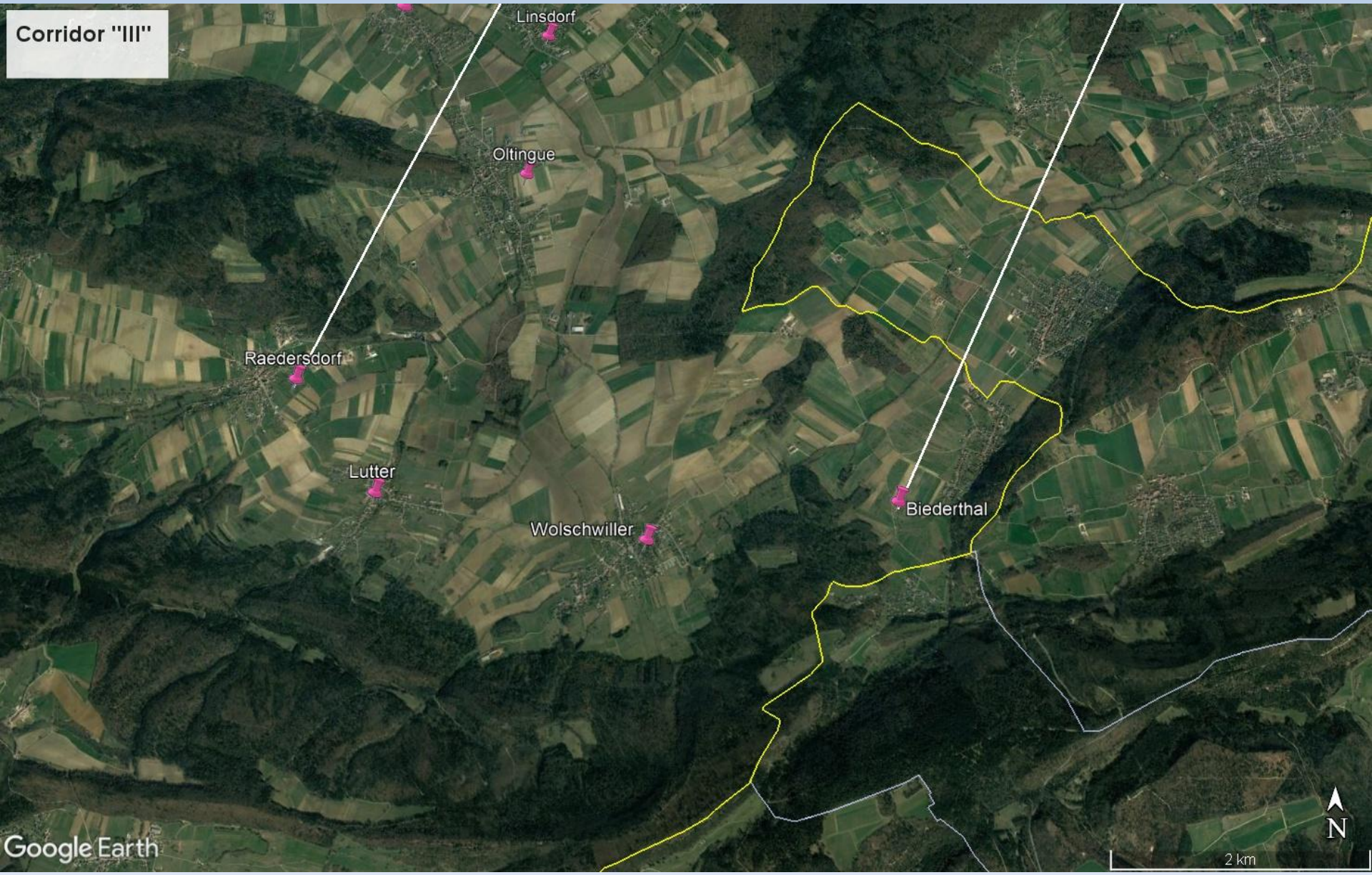

Opérations spéciales



ORNIS en chiffres

Évaluation du bénévolat (hors chevêche)

2063 (2575) heures dont 1709 (2093) sur la RNN

Bilan global Ornis

(avec chevêche 68 mais hors op. extérieures)

8953 (8303) captures de 77 (79) espèces

8225 (7281) oiseaux bagués

710 (1003) contrôles 7,9% (12,1%)

18 (19) reprises

Evolution baguages - contrôles

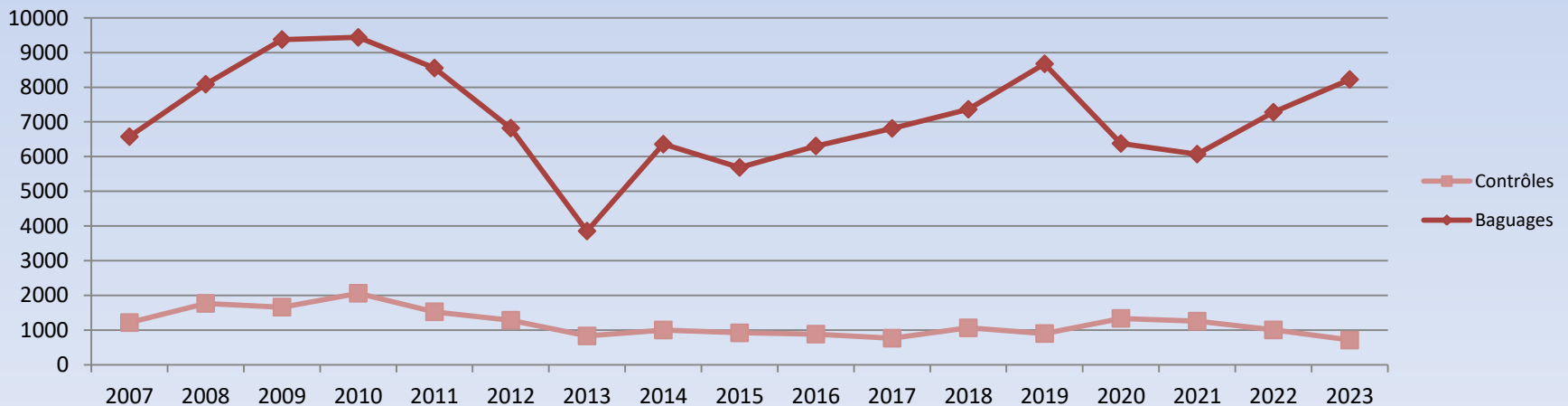

Réalisations diverses

reconduites annuellement

- Plaque annuelle Chevêche
- Divers bilans et comptes-rendus mis en ligne sur le site ornis-pca.fr
- Suivi de nidification par caméra (chalet Ornis)
- Journée du Patrimoine : baguage sur programme (Nico)

Travaux d'entretien

- Restauration et entretien du « corridor » avec le CINE de PCA et la commune de Bartenheim. **Prochain RDV le 2 mars 2024**

Matériel investi

10 lecteurs - mp3 pour repasse

Echanges - Formation

Marc a organisé 2 réunions des bagueurs d'Alsace.

Présence à l'AG des bagueurs CRBPO à Paris (impossible : grève SNCF)

Activités 2024 : les programmes

Suivi temporel des Oiseaux communs

- STOC 12 Ile du Rhin Sud, - Bertrand
- STOC 898 Ile du Rhin Nord, - Marc

Halte migratoire

- PHENO Marais + ACROLA + CAILLE – Nicolas
- SEJOUR Kirchenerkopf – Bertrand
- VOIE Corridor Bartenheim – Bertrand



Activités 2024 : les programmes

- Mangeoire

Nicolas : Village-Neuf Odile
Collège Forlen Laurent B
Wihr-au-Val Fizou

Marc : Tichey – Côte d'or

Bertrand : Saint-Louis - Laurent B
Waldighofen – Roger Brand

-PASDOM

Marc : Huningue

Bertrand : Saint-Louis Laurent B

- Programme Personnel

« Suivi de la Chevêche en Alsace » avec collaboration CNRS Strasbourg – Bertrand



Activités 2024 : suivis, relations, animations et publications

- 16^{ème} rencontres du réseau francophone Chevêche-Effraie en Haute-Savoie.
27-28 avril à Chavanod (Haute Savoie)
- Collecte de Pupipares (Mouches plates)
- Carte des contrôles de Bruant des roseaux : à remplacer (appui apprenti sur base SIG ?)
- Collaboration à la base de données ODONAT (faune-france)
- Bilans : pose de bagues, évaluation du bénévolat,... sur site propre ornis-pca.fr
- Publications scientifiques ? Avec quelle aide extérieure ?
- Publication dans la brochure annuelle de l'OGB
- Valorisation locale des Stocs, Séjours, Voie - impact des actions de gestion
- Participation à des camps ornithologiques ?
- Participation à la Journée du Patrimoine en Petite Camargue Alsacienne (sur protocole CRBPO - présence de deux bagueurs)

Activités 2024

Formation

Formation de la relève...

A qui le tour ?

Assemblée générale des bagueurs CRBPO

à Paris (Marc)

Matériel à investir

Compléments filets +

Calendrier Ornis 2024

JANVIER	
LUN 1	Jour de l'An
MAR 2	
MER 3	
JEU 4	
VEN 5	
SAM 6	
DIM 7	
LUN 8	
MAR 9	
MER 10	
JEU 11	
VEN 12	
SAM 13	
DIM 14	
LUN 15	
MAR 16	
MER 17	
JEU 18	
VEN 19	
SAM 20	
DIM 21	
LUN 22	
MAR 23	
MER 24	
JEU 25	
VEN 26	
SAM 27	
DIM 28	
LUN 29	
MAR 30	
MER 31	

FÉVRIER	
JEU 1	
VEN 2	
SAM 3	Réunion PCA
DIM 4	
LUN 5	
MAR 6	
MER 7	
JEU 8	
VEN 9	
SAM 10	
DIM 11	
LUN 12	
MAR 13	
MER 14	
JEU 15	
VEN 16	
SAM 17	
DIM 18	
LUN 19	
MAR 20	
MER 21	
JEU 22	
VEN 23	
SAM 24	
DIM 25	
LUN 26	
MAR 27	
MER 28	
JEU 29	

MARS	
VEN 1	
SAM 2	Jour de travail
DIM 3	
LUN 4	
MAR 5	
MER 6	
JEU 7	
VEN 8	
SAM 9	
DIM 10	AG CRBPO
LUN 11	
MAR 12	
MER 13	
JEU 14	
VEN 15	
SAM 16	
DIM 17	
LUN 18	
MAR 19	
MER 20	
JEU 21	
VEN 22	
SAM 23	
DIM 24	
LUN 25	
MAR 26	
MER 27	
JEU 28	
VEN 29	
SAM 30	
DIM 31	

AVRIL	
LUN 1	Lundi de Pâques
MAR 2	
MER 3	
JEU 4	
VEN 5	
SAM 6	
DIM 7	
LUN 8	
MAR 9	
MER 10	
JEU 11	
VEN 12	
SAM 13	
DIM 14	
LUN 15	
MAR 16	
MER 17	
JEU 18	
VEN 19	
SAM 20	Prép STOC
DIM 21	
LUN 22	
MAR 23	
MER 24	
JEU 25	
VEN 26	
SAM 27	
DIM 28	
LUN 29	
MAR 30	

MAI	
MER 1	Fête du Travail
JEU 2	
VEN 3	
SAM 4	STOC 12
DIM 5	
LUN 6	
MAR 7	
MER 8	Victoire 1945
JEU 9	Ascension
VEN 10	
SAM 11	STOC 898
DIM 12	
LUN 13	
MAR 14	
MER 15	
JEU 16	
VEN 17	
SAM 18	
DIM 19	
LUN 20	Lundi de Pentecôte
MAR 21	
MER 22	
JEU 23	
VEN 24	
SAM 25	
DIM 26	STOC 12
LUN 27	
MAR 28	
MER 29	
JEU 30	
VEN 31	

JUIN	
SAM 1	
DIM 2	
LUN 3	
MAR 4	
MER 5	
JEU 6	
VEN 7	
SAM 8	STOC 898
DIM 9	
LUN 10	
MAR 11	
MER 12	
JEU 13	
VEN 14	
SAM 15	
DIM 16	
LUN 17	
MAR 18	
MER 19	
JEU 20	
VEN 21	
SAM 22	
DIM 23	STOC 12
LUN 24	
MAR 25	
MER 26	
JEU 27	
VEN 28	
SAM 29	
DIM 30	

Calendrier Ornis 2024

JUILLET	
LUN 1	
MAR 2	
MER 3	
JEU 4	
VEN 5	
SAM 6	
DIM 7	STOC 898
LUN 8	
MAR 9	
MER 10	
JEU 11	
VEN 12	
SAM 13	
DIM 14	Fête nationale
LUN 15	
MAR 16	
MER 17	
JEU 18	
VEN 19	
SAM 20	
DIM 21	
LUN 22	
MAR 23	
MER 24	
JEU 25	
VEN 26	
SAM 27	
DIM 28	
LUN 29	
MAR 30	
MER 31	

AOÛT	
JEU 1	
VEN 2	
SAM 3	
DIM 4	
LUN 5	
MAR 6	
MER 7	
JEU 8	
VEN 9	
SAM 10	
DIM 11	
LUN 12	
MAR 13	
MER 14	
JEU 15	Assomptio
VEN 16	
SAM 17	
DIM 18	
LUN 19	
MAR 20	
MER 21	
JEU 22	
VEN 23	
SAM 24	
DIM 25	
LUN 26	
MAR 27	
MER 28	
JEU 29	
VEN 30	
SAM 31	

SEPTEMBRE	
DIM 1	SEJ KK
LUN 2	Rentrée
MAR 3	
MER 4	
JEU 5	
VEN 6	
SAM 7	Chevêche
DIM 8	
LUN 9	
MAR 10	
MER 11	
JEU 12	
VEN 13	
SAM 14	
DIM 15	
LUN 16	
MAR 17	
MER 18	
JEU 19	
VEN 20	
SAM 21	
DIM 22	Patrimoine
LUN 23	
MAR 24	
MER 25	
JEU 26	
VEN 27	
SAM 28	
DIM 29	
LUN 30	

OCTOBRE	
MAR 1	
MER 2	
JEU 3	
VEN 4	
SAM 5	
DIM 6	
LUN 7	
MAR 8	
MER 9	
JEU 10	
VEN 11	
SAM 12	
DIM 13	
LUN 14	
MAR 15	
MER 16	
JEU 17	
VEN 18	
SAM 19	
DIM 20	
LUN 21	
MAR 22	
MER 23	
JEU 24	
VEN 25	
SAM 26	
DIM 27	
LUN 28	
MAR 29	
MER 30	
JEU 31	

NOVEMBRE	
VEN 1	La Toussaint
SAM 2	
DIM 3	
LUN 4	
MAR 5	
MER 6	
JEU 7	
VEN 8	
SAM 9	
DIM 10	
LUN 11	Armistice
MAR 12	
MER 13	
JEU 14	
VEN 15	
SAM 16	
DIM 17	
LUN 18	
MAR 19	
MER 20	
JEU 21	
VEN 22	
SAM 23	
DIM 24	
LUN 25	
MAR 26	
MER 27	
JEU 28	
VEN 29	
SAM 30	

DÉCEMBRE	
DIM 1	
LUN 2	
MAR 3	
MER 4	
JEU 5	
VEN 6	
SAM 7	
DIM 8	
LUN 9	
MAR 10	
MER 11	
JEU 12	
VEN 13	
SAM 14	
DIM 15	
LUN 16	
MAR 17	
MER 18	
JEU 19	
VEN 20	
SAM 21	
DIM 22	
LUN 23	
MAR 24	
MER 25	Noël
JEU 26	
VEN 27	
SAM 28	
DIM 29	
LUN 30	
MAR 31	

Janvier, février, mars, décembre, MANGEOIRE et PASDOM en jardin privé (*Marc, Nico, Bertrand*)

PHENO pré-nuptial et post-nuptial à l'Obere Au, hors période STOC (*Marc*)

STOC 12 Ile du Rhin Sud

STOC 898 Ile du Rhin Nord

Les samedis après-midi, veille de STOC, un coup de main pour le montage sera le bienvenu.

En cas de mauvais temps, les séances seront reportées à des dates échappatoires.

STOC Erstein et STOC Champ du Feu (se renseigner auprès d'Aurélie Barboiron)

Prochaine réunion annuelle le 1^{er} février 2025 à 18h.



